se-unsa.org

Spécial TZR

ISSR ou frais de déplacements ?

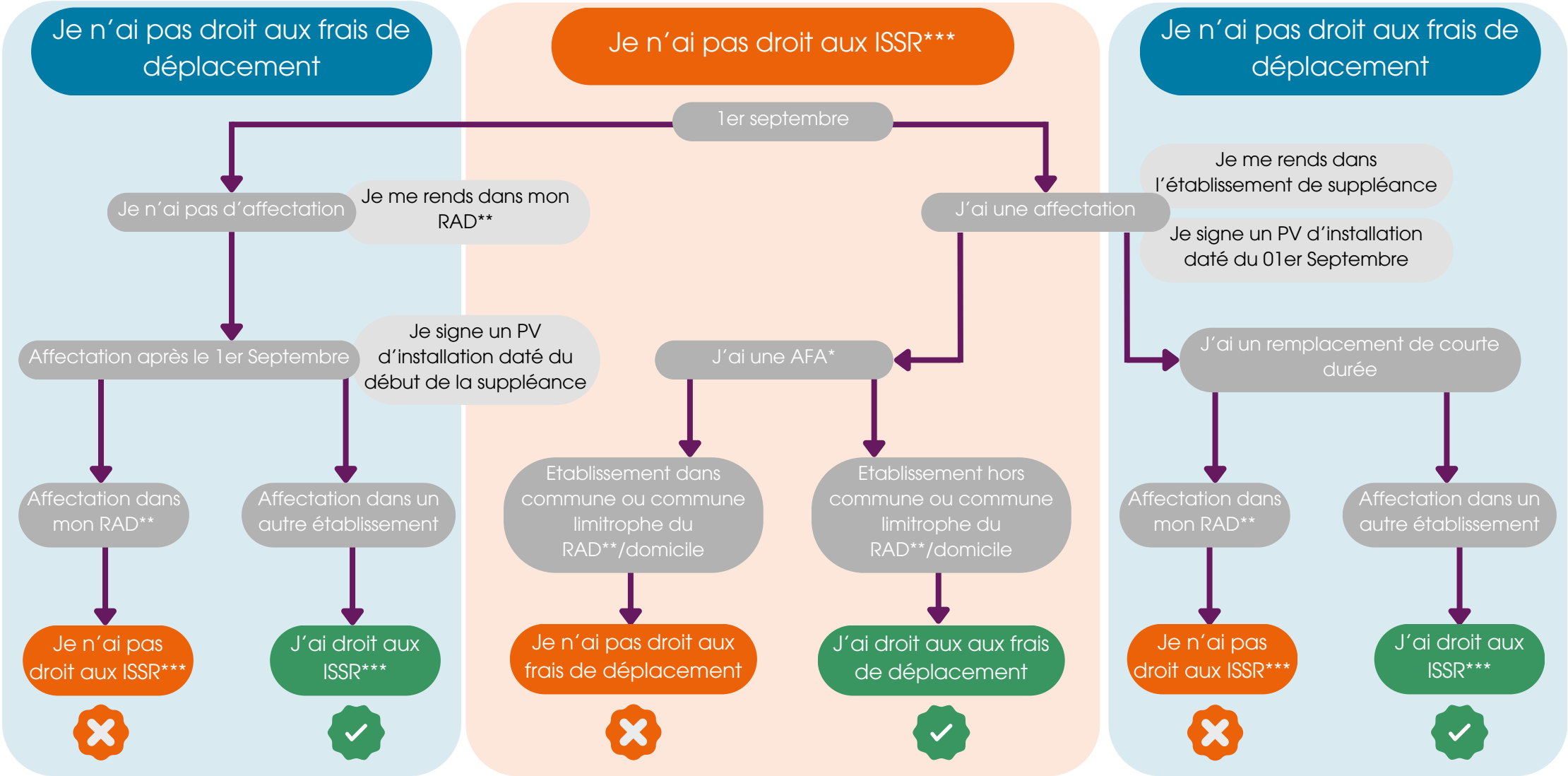

* **AFA** : **AF**fectation à l'**A**nnée
** **RAD** : **R**attachement **Ad**ministratif (établissement de rattachement)
*** **ISSR** : **I**ndemnité de **S**ujétion **S**péciale de **R**emplacement

SE-Unsa des Pyrénées-Orientales
lycees-colleges.66@se-unsa.org
04.68.50.70.32
7 rue Déodat de Séverac
166000 PERPIGNAN