SE-UNSA MARNE
Maison des syndicats
15 bd de la paix
BP 149 51055 REIMS cedex
Rez de chaussée avant l'ascenseur
03 26 88 25 53
51@se-unsa.org
http://sections.se-unsa.org/51/

FLASH-INFOS ECOLES du 20 janvier 2012

Merci d'afficher la pièce jointe ou de transférer le mail à vos collègues

1/ Carte scolaire : alerte sociale déposée par le SE-UNSA
2/ ASH : recrutements des futurs psychologues scolaires
3/ ASH : obligations de services dans les Etab. Médico-Sociaux
4/ Présidentielles : quelle école pour la réussite de chacun
5/ Revalorisation des débuts de carrière : et les autres ?
6/ Visite médicale scolaire : communiqué des médecins scolaires
7/ Campagne JPA Marne
8/ Après la classe : rubrique culture du SE-Unsa

1/ Carte scolaire : le SE-Unsa dépose une alerte sociale

La sape continue
> http://www.se-unsa.org/spip.php?article4207

Nous avons déposé une alerte sociale, après connaissance des retraits d'emplois dans la Marne : 42 dans les écoles.
Cette alerte sociale peut aller jusqu'au préavis de grève le jour du CDEN. Nous avons rencontré l'IA pour lui faire part de nos revendications (seuils d'effectifs, Rased, BD, formation continue, fusions d'écoles, conditions de travail, EVS…).
Commission écoles : prévue le 2 février
CTS : comité technique prévu le 9 février
CDEN : prévu le 24 février

Adressez nous par mail, la situation de votre école si vous craignez une suppression, ou si vous demandez une ouverture.

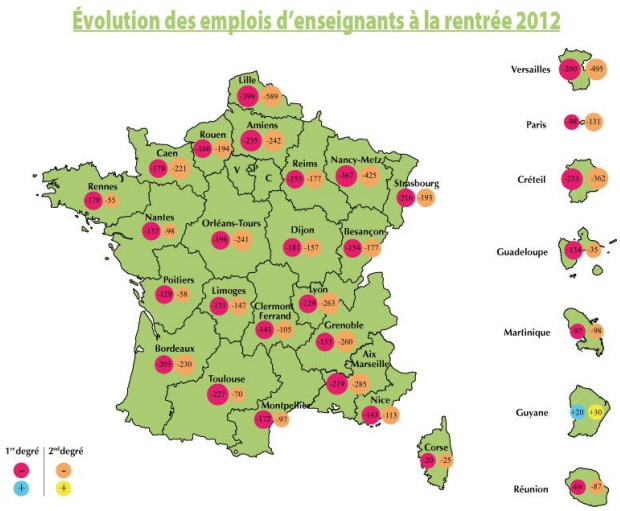

2/ ASH : recrutements des futurs psychologues scolaires

Le ministère de l'Éducation nationale prévoit dorénavant de recruter les psychologues scolaires du premier degré parmi les professeurs des écoles titulaires d'un master 2 de psychologie qui auront présenté le concours de professeurs des écoles. Les candidats aux postes de psychologue scolaire effectueront une année de professeur stagiaire ; l'exercice du métier d'enseignant restant un préalable dans le cursus du psychologue scolaire pour connaître la nature des difficultés scolaires des élèves'. Ce n'est qu'après leur titularisation qu'ils pourront faire valoir leur diplôme de master 2 de psychologie pour postuler sur un poste de psychologue scolaire. Tout bénéfice pour le MEN car ceux-ci entreront formés au métier avec leur master 2 de psychologie. La suite > http://sections.se-unsa.org/51/spip.php?article567

3/ ASH : obligations de services dans les Etab Médico-Sociaux

S'agissant de dispositions touchant directement aux conditions de travail de nos collègues, le SE-UNSA

relance le ministère pour une concertation avec les représentants des personnels.
Voir le courrier > http://sections.se-unsa.org/51/spip.php?article568

4/ Présidentielles : quelle école pour la réussite de chacun

Premier dossier : Quelle Ecole pour la réussite de chacun ?
C'est à partir de cette question fondamentale que des internautes ont interpellé notre grand témoin Claude Lelièvre. Comment prendre en compte chaque élève, penser la formation des enseignants, organiser une orientation positive, rêver une École du XXIe siècle qui réponde à de nouveaux défis ? Les questions ont été nombreuses et les réponses de Claude Lelièvre précises et exigeantes. http://www.se-unsa.org/UserFiles/File/publications/dossiers/152/livre/index.html

5/ Revalorisation des débuts de carrière : et les autres ?

A compter du premier février 2012, les enseignants et personnels d'éducation des échelons 3, 4 et 5 seront concernés par une revalorisation. Les indices de ces échelons augmenteront comme le montre le tableau dans l'article. Les agrégés ne sont pas concernés par la mesure. http://www.se-unsa.org/spip.php?article4177
Cette revalorisation, pour intéressante qu'elle soit, ne saurait occulter le fond du problème salarial. : l'augmentation de la valeur du point d'indice, mesure concernant l'intégralité de la profession. Pour l'Unsa, c'est un point incontournable.

6/ Visite médicale scolaire : communiqué des médecins scolaires

Prévention des troubles des apprentissages des enfants de moins de 6 ans : la visite médicale obligatoire de l'école doit être réalisée dans le cadre scolaire
http://www.unsa-education-marne.com/article-le-snmsu-unsa-et-sup-recherche-unsa-communiquent-97375916.html

7/ Campagne JPA Marne : Le SE-UNSA représente les enseignants marnais

La campagne sur la Marne sera lancée le jeudi 9 Février à 14H00 en la salle des Fêtes de la mairie de Reims. La JPA aide les projets classes de découverte, actions pour les enfants en situation de handicap, bourses 1er départs… N'hésitez pas à contacter l'antenne de Reims (Jacky Grodet > jpa51@jpa.asso.fr **)** et à promouvoir la campagne de collecte http://www.jpa.asso.fr/index2.php?goto=campagne

8/ Après la classe : la rubrique culture

Cinéma, littérature jeunesse, expos, BD, concerts, sorties … (cliquer sur les onglets…)

- http://www.se-unsa.org/spip.php?rubrique771

Enseignants de l'Unsa
Un syndicat de la maternelle au lycée

AED/AVS | Agrégés | ASH | Certifiés | COP | CPE | EPS | Formateurs | PE | PEGC | PLP | Profs contractuels

Vos contacts au Se-UNSA :

1er degré :
Aline GEERAERTS / **06 14 25 31 19**
Jean-Michel ALAVOINE / **06 14 25 30 61**
Benoît FOLB / **06 14 25 29 64**

2nd degré :
Philippe GARET / **06 14 25 30 00** / Lycées Collèges
Patrice BARTHELEMY / **06 14 25 29 58** / Enseignement PRO

SI T'AS PAS ! Va au SE-Unsa DE SYNDICAT

Je ne reste pas isolé, j'adhère !

> *http://sections.se-unsa.org/51/spip.php?article6*

Contactez-nous.

L'adhésion se fait pour l'année scolaire. Il est encore temps bien sûr !

Pour se désinscrire de la lettre électronique, envoyez un simple mail en retour avec la mention « désabonnement ».