

2023/2024

# L'équipe 2nd degré du SE-Unsa - Académie de Grenoble à votre écoute



## Certifié.es/Agrégé.es

**Sophie DESCAZAUX**

sophie.descaux@se-uns-a.org

## CPE

**Personnels d'éducation**

**Frédéric ZMARZLY**

fredz.se.unsa.grenoble@gmail.com

## Professeur.es d'EPS

**Serge RAVEL**

ac-grenoble@se-uns-a.org

## PLP

**Anne LEMONNIER**

plp.se.unsa.grenoble@gmail.com

## PsyEN

**Hélène VIART**

psyen.se.unsa.grenoble@gmail.com

## Entrant.es dans le métier

**Sylvie RICOME**

entree\_metier.gre@se-uns-a.org

## AESH

**Marc DURIEUX**

aesh.unsa@gmail.com

## Enseignement spécialisé

**Serge RAVEL**

ac-grenoble@se-uns-a.org

## Professeur.es contractuel.les

**Gaétan RAFFIN**

contractuel.se.unsa.grenoble@gmail.com

## Retraites

**Sections départementales**

XX@se-uns-a.org (XX : n° dpt)

## Hygiène, santé

**et conditions de travail**

**Serge RAVEL / Marc DURIEUX**

ac-grenoble@se-uns-a.org

## INFORMER ACCOMPAGNER

## CONSEILLER

Par téléphone,  
par mail,  
et dans les INSPÉ.

## Elu.es CAPA 2D

**Sophie DESCAZAUX**

**Frédéric ZMARZLY**

**Hélène LABROUSSE**

**Gaétan RAFFIN**

## Elus CCP enseignants,

**PsyEn et CPE**

**Joan GAVAZZENI**

**Mikael LENNOZ**

## Elu.es CCP Dir Adj SEGPA

**Céline ANXIONNAZ**

**Olivier BONNET**

ac-grenoble@se-uns-a.org



## Secrétaire académique

**Serge RAVEL**

serge.ravel.se.unsa@gmail.com

## Trésorier

**Michel MARTINET**

michel.martinet.se.unsa.38@gmail.com

## Adhérez au SE-Unsa !

en contactant  
votre section  
départementale :

XX@se-uns-a.org  
(XX : n° dpt)

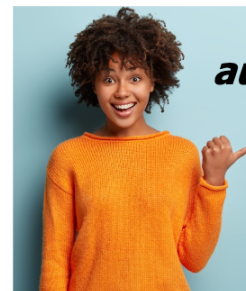

Dossiers, permanences,  
coordonnées des militant.es,...  
Plus de détails sur notre site, ICI :  
<http://sections.se-uns-a.org/grenoble>

