

RNE (mail : remplacer les X par le RNE ci-dessous) ce.XXXXXXX@ac- aix-marseille.fr	Nom de l'école	Commune	Circonscription	Nb clas.	fraction (quotité dans la classe)
0840418Y	E.E.PU JEAN GIONO	APT	APT	9	0,5
0840675C	E.P.PU PRIMAIRE	OPPEDE	APT	5	0,5
0840226P	E.E.PU POUZARAQUE	AVIGNON	AVIGNON 1	9	0,5
0840383K	E.E.PU SAINT RUF	AVIGNON	AVIGNON 1	10	0,5
0840227R	E.M.PU SAINT JEAN	AVIGNON	AVIGNON 1	8	0,5
0840402F	E.P.PU MARCEL PERRIN	AVIGNON	AVIGNON 1	9	0,5
0840934J	E.E.PU L'AMANDIER	AVIGNON	AVIGNON 1	10	0,5
0841202A	E.P.PU FREDERI MITAN	VEDENE	AVIGNON 1	8	0,5
0841202A	E.P.PU FREDERI MITAN	VEDENE	AVIGNON 1	8	0,5
0840303Y	E.E.PU JEAN MOULIN	ST SATURNIN LES AVIGNON	AVIGNON 2	11	0,5
0840678F	E.E.PU JULES CASSINI	MORIERES LES AVIGNON	AVIGNON 2	9	0,5
0840707M	E.E.PU MARCEL PAGNOL	MORIERES LES AVIGNON	AVIGNON 2	14	0,5
0840143Z	E.M.PU LOUIS PERGAUD	LE PONTET	AVIGNON 3	9	0,5
0840259A	E.E.PU JEAN JAURES	SORGUES	AVIGNON 3	14	0,5
0840260B	E.E.PU MAILLAUDE	SORGUES	AVIGNON 3	12	0,5
0840407L	E.E.PU MARIE MAURON	ENTRAIGUES SUR LA SORGUE	AVIGNON 3	9	0,5
0840872S	E.E.PU FREDERIC MISTRAL	SORGUES	AVIGNON 3	11	0,5
0840272P	E.E.PU ALEXANDRE BLANC	BOLLENE	BOLLENE	10	0,5
0840356F	E.E.PU JEAN MOULIN	MONDRAGON	BOLLENE	10	0,5
0840783V	E.E.PU JOLIOT CURIE	BOLLENE	BOLLENE	13	0,5
0840447E	E.P.PU PRIMAIRE	MERINDOL	CAVAILLON	9	0,5
0840847P	E.M.PU PAULINE KERGOMARD	CAUMONT SUR DURANCE	CAVAILLON	9	0,5
0840847P	E.M.PU PAULINE KERGOMARD	CAUMONT SUR DURANCE	CAVAILLON	9	0,5
0840207U	E.E.PU JEAN MOULIN	PERNES LES FONTAINES	L ISLE SUR LA SORGUE	10	0,5
0840412S	E.P.PU MARCEL PAGNOL	MONTEUX	L ISLE SUR LA SORGUE	10	0,5
0840655F	E.E.PU ELEMENTAIRE	FONTAINE DE VAUCLUSE	L ISLE SUR LA SORGUE	3	0,5
0840680H	E.E.PU LUCIE AUBRAC	L ISLE SUR LA SORGUE	L ISLE SUR LA SORGUE	11	0,5
0840740Y	E.P.PU PRIMAIRE	VELLERON	L ISLE SUR LA SORGUE	9	0,5
0840905C	E.M.PU FONT DE GALINES	L ISLE SUR LA SORGUE	L ISLE SUR LA SORGUE	4	0,5
0840920U	E.E.PU MARCEL RIPERT	MONTEUX	L ISLE SUR LA SORGUE	11	0,5
0841110A	E.P.PU LUCIE AUBRAC	MONTEUX	L ISLE SUR LA SORGUE	11	0,5
0840358H	E.M.PU ALBERT CAMUS	ORANGE	ORANGE	9	0,5
0840359J	E.E.PU LA DEYMARDE	ORANGE	ORANGE	9	0,5
0840360K	E.E.PU LE CASTEL	ORANGE	ORANGE	13	0,5
0840648Y	E.E.PU CROIX ROUGE	ORANGE	ORANGE	11	0,5
0840993Y	E.P.PU LA ROCANTINE	PIOLENC	ORANGE	9	0,5
0840236A	E.P.PU EDOUARD ARNIAUD	LA BASTIDE DES JOURDANS	PERTUIS	7	0,5
0840250R	E.P.PU PRIMAIRE	MIRABEAU	PERTUIS	6	0,5



84@se-unsas.org

84@se-unsas.org

84@se-unsas.org

84@se-unsas.org

84@se-unsas.org

RNE (mail : remplacer les X par le RNE ci-dessous) ce.XXXXXXX@ac-aix-marseille.fr	Nom de l'école	Commune	Circonscription	Nb clas.	fraction (quotité dans la classe)
0840250R	E.P.PU PRIMAIRE	MIRABEAU	PERTUIS	6	0,5
0840254V	E.E.PU LA BURLIERE	PERTUIS	PERTUIS	9	0,5
0840466A	E.E.PU ELEMENTAIRE	VILLELAURE	PERTUIS	9	0,5
0840986R	E.E.PU MELINA MERCOURI	CADENET	PERTUIS	11	0,5



84@se-uns-a.org



À AFFICHER DANS LA SALLE DE PAUSE

L'affiche utile du SE-UNSA



N'hésitez pas à nous contacter !

DU VAUCLUSE

Agenda 2022-2023

Période	Evénements
Période 1	Renouveler son adhésion / adhérer Ajustements de carte scolaire Réception de l'avis définitif RDV carrière et demande de recours Demande de SFT
Période 2	Demande aménagement poste et poste adapté Inscription Liste d'aptitude direction d'école Saisie des vœux changement de département Demande forfait mobilité durable
Période 3	Demande congé de formation professionnelle Demande stage CAPPEI Demande de temps partiel Publication circulaire disponibilité
Période 4	CTSD "carte scolaire" Changement échelon et Avancement accéléré Résultats changement de département Réponses des demandes de temps partiel Saisie des vœux mouvement Demandes linéat/voat Demande CPF
Période 5	Résultats mouvement Examen recours temps partiel CTSD carte scolaire "ajustement" Promotion hors classe et classe exceptionnelle Phase ajustement mouvement

Formation syndicale

Mois	Thème
Septembre	Les clés de ma carrière
Octobre	Utiliser le numérique en classe
Novembre	Intégration et inclusion scolaire
Décembre	Étèves à Besoin Éducatif Particulier
Février	Direction d'école
Mars	Préparer sa retraite
Avril	Accueillir un élève LGBT, lutter contre les LGBT-phobies et le sexisme à l'école
Mai	Mouvement (à 2 présentiel + 3 distanciel)
Juin	Changer de département (permutations)
Juillet	Enseigner Hors de France
Toute l'année	Choisissez votre thème (RIS)

Océane STELLATELLI Ens. Elem. Roland Scheppler Avignon	Amélie MERCIER Remplaçante Avignon 2	Natacha MELLA Ens. Mater. St Roch Avignon	Clara BELLECOSTE Ens. Mater. St Roch Avignon
Mourad OURAOU Ens. Spécialisé C.E.F. Montfavet	Gaëlle BOUVARD Brigade de Formation	Florence MARIE Ens. Spécialisée RASED Avignon	Jean-Daniel GAUBIAC Dir. Elem. Sixte Isnard Avignon

NOS RÉFÉRENTS THÉMATIQUES

Thématique	Référent
Maternelle	Marie-Hélène BAILLY
Hygiène et Sécurité - CHSCT	Sébastien TINCHON
Enseigner Hors de France	Lionel CHARON
Langues (et langue régionale)	Loïc GASTOU
ASH et Enseignants spécialisés	Florence MARIE
CEF et Enseignants spécialisés	Mourad OURAOU
Remplacement - IR	Margaux SAUTIERE
Remplacement - Brigade	Gaëlle BOUVARD
Remplacement en ASH	Benoît GONNET
Direction d'école 1 à 3 classes	Tiphaine MIRADA
Direction d'école 4 à 11 classes	Karine FÉLINES
Direction d'école 12 classes et +	Sébastien TINCHON
UPE2A - Allophones	Isabelle VINCENSINI
PEMF et CPC	Isabelle SAUVAN-MAGNET
Coopératives scolaires	Caroline DOULIOT
Partenaires de l'école	Bernard RACANIERE Jean-Michel GERENT

LE BUREAU DÉPARTEMENTAL

Fonction	Nom	Contact
Secrétariat départemental - CAPD - CDEN - Accompagnement des collègues	Catherine BRUNA FANTON	07 81 43 12 47
Secrétariat 1er degré - CAPD - Carrière - administratif - mouvement - mobilité géographique - droits des personnels	Mickaël CHALEARD	07 69 37 84 25
Secrétariat 2nd degré - CTSD 2D - CDEN - DGH - Moyens 2nd degré	Régine ROMAN	06 68 39 47 60
Secrétariat Entrée Métier - INSPÉ - CTSD 1D - CDF - EAFIC - Mouvement - carte scolaire - communication	Olivier MONTEL	07 83 37 96 87
Trésorerie - gestion	Isabelle VINCENSINI	04 90 86 96 40
Retraite - Élections - Fichier Adhérent	Bernard RACANIERE	06 37 18 28 52

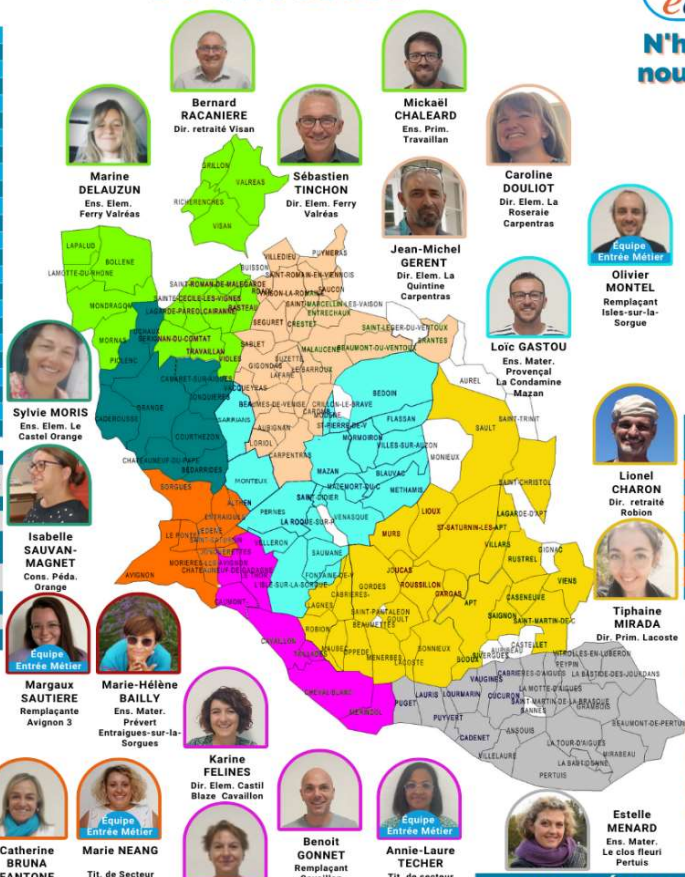

VACANCES & PONT

Pré-entrée	Retraite	Automne	Noël	Hiver	Printemps	Ascension	Été
Mardi 18 août	Mardi 19 septembre	Mardi 26 septembre	Mardi 22 octobre	Mardi 22 novembre	Mardi 17 décembre	Mardi 15 avril	Mardi 2 mai
Mardi 23 août	Mardi 20 septembre	Mardi 27 septembre	Mardi 23 octobre	Mardi 23 novembre	Mardi 18 décembre	Mardi 16 avril	Mardi 3 mai
Mardi 29 août	Mardi 26 septembre	Mardi 27 septembre	Mardi 23 octobre	Mardi 23 novembre	Mardi 18 décembre	Mardi 16 avril	Mardi 3 mai

CALENDRIER* DES PAIES

Mois	Jour	Date
Septembre	Mercredi	28
Octobre	Jeu	27
Novembre	Lun	28
Décembre	Mercredi	21
Janvier	Vendredi	27
Février	Vendredi	24
Mars	Mercredi	29
Avril	Mercredi	26
Mai	Lun	29
Juin	Mercredi	28
Juillet	Jeu	27
Aout	Mardi	29

MA RÉMUNÉRATION MON AVANCEMENT CLASSE NORMALE

Echelon	1	2	3	4	5	6	7
Indices	390	441	448	461	476	492	492
Net mensuel	1468,67€	1665,19€	1692,34€	1742,18€	1799,91€	1861,51€	1861,51€
Durée	1 an	1 an	2,5 ans	2 ans	2,5 ans	3 ou 2 ans	
Echelon	7	8	9	10	11		
Indices	519	519	590	629	673		
Net mensuel	1965,44€	1965,44€	2298,75€	2398,89€	2588,89€		
Durée	3 ans	3,5 ans	4 ans	4 ans	4 ans		

HORS CLASSE

Echelon	1	2	3	4	5	6	7
Indices	590	624	668	715	763	806	806
Net mensuel	2238,75€	2398,89€	2553,01€	2719,94€	2894,72€	3079,24€	3171,86€
Durée	2 ans	2 ans	2,5 ans	2,5 ans	3 ans	3 ans	3 ans

CLASSE EXCEPTIONNELLE

Echelon	1	2	3	4	HEA1	HEA2	HEA3
Indices	695	735	775	830	890	925	972
Net mensuel	2642,95€	2796,94€	2950,94€	3104,94€	3258,94€	3412,94€	3566,94€
Durée	2 ans	2 ans	2,5 ans	2,5 ans	3 ans	3 ans	3 ans

Des équipes, à vos côtés!

HTTPS://SECTIONS.SE-UNSA.ORG/84/

SeUnsa84 olivierseunsa @ f Micka.seunsa olivier.seunsa 84@se-uns-a.org

84@se-uns-a.org

84@se-uns-a.org

84@se-uns-a.org

84@se-uns-a.org

84@se-uns-a.org

84@se-uns-a.org