

Programme

> dossier d'inscription

95^e CONGRÈS NATIONAL de l'Association Générale
des Enseignants des Ecoles et classes Maternelles publiques



De l'enfant d'aujourd'hui à l'adulte de demain :

« VIVE le temps »

de l'école maternelle !

Du 6 au 8 juillet 2022

LE PALIO - BOULAZAC



De l'enfant d'aujourd'hui à l'adulte de demain :

« VIVE le temps »

de l'école maternelle !

Nous nous quittons en juillet dernier après avoir fêté nos 100 ans d'association... nous nous retrouvons à Boulazac, pour le « temps d'après ».

Un temps qui s'accélère pour toutes les équipes locales et nationales très impliquées dans la préparation de ce congrès !

Un temps qui s'affole... quand les contraintes sanitaires, compliquent encore la vie de nos écoles, de nos sections, de nos vies.

Un temps qu'on voudrait ralentir... le temps de fermer cette bulle de formation que nous nous offrons à tous dans le cadre de ce grand rendez-vous annuel.

Un temps fort pour se retrouver ensemble autour de l'école maternelle : adhérents, partenaires, chercheurs.

Alors prêt pour ce temps d'avance avec l'AGEEM ?

Au fil des journées, vous découvrirez les différentes innovations et nouveautés pour vous permettre de cheminer dans ce parcours de formation choisi.

Le temps d'une soirée, vous partagerez douceurs, musique et convivialité pour vous ressourcer !

Le temps d'une balade, vous découvrirez le charme de Boulazac et du Périgord.

Après deux années difficiles dans l'organisation des congrès, nous sommes très heureux de vous retrouver encore plus nombreux aux côtés de l'AGEEM !

Il est grand temps de s'inscrire pour nous rejoindre dans ce beau programme !



Salle des Taureaux - Lascaux



Chateau du Lieu-Dieu - Boulazac



Cathédrale Saint-Front Périgueux

Située au centre du Périgord, Boulazac Isle Manoire est une ville nouvelle de l'agglomération de Périgueux qui regroupe 4 anciennes communes. Elle est idéalement située pour visiter la région et son patrimoine architectural, profiter du charme des paysages.

Boulazac est labellisée Pôle National des Arts du Cirque avec un lieu dédié à l'accueil de compagnies en résidence et à la diffusion de spectacles, sur la plaine de Lamoura. La ville est connue nationalement pour son équipe de basket évoluant en deuxième division des championnats de France.

Périgueux, Capitale du Périgord, est une ville d'Art et d'Histoire et possède un important

patrimoine historique. Elle est aussi réputée pour sa gastronomie et ses marchés, à la fois authentiques et riches en produits du terroir.



Visite gratuite de Périgueux :

Visite guidée du centre historique à pied, à la découverte des ruelles médiévales et des cours intérieures de la Renaissance (45 min). 50 personnes maximum

L'Office de Tourisme Intercommunal du Grand Périgueux et le département de la Dordogne vous propose en soirées et en journées : des visites guidées et des excursions payantes.



Prenez un temps d'avance avec l'AGEEM!

6 → 8 juillet

Participez
au congrès
national

Des centaines
de projets
initiés dans
les écoles
maternelles
à réinvestir
en classe

LE CARREFOUR
INNOVANT

*des idées,
des expériences
de terrain
à s'approprier*

Des découvertes, des échanges

SALON DES PROFESSIONNELS
DE L'ÉDUCATION

Stands d'exposition de matériel pédagogique,
éditeurs, associations amies et partenaires de l'école
pour découvrir les dernières nouveautés

Des formations

CONFÉRENCES
AGORAS
TABLE RONDE

en lien avec
le thème du
congrès, par des
professionnels, des
chercheurs,
des scientifiques,
des artistes...
*pour se nourrir
d'apports
théoriques et
didactiques*

Programme

3 jours de formation



mercredi 6

9h ouverture des portes

10h → 17h

Journée

PORTES OUVERTES

GRATUIT

pour les parents,

sur inscription

auprès du secrétariat du congrès :

boulazaccongresageem@gmail.com

Tél : 06 87 36 59 43

10h → 17h

- > Agoras
- > Carrefour innovant
- > Salon des professionnels de l'éducation
- > Marché de producteurs

16h30 Poésie collaborative

Bernard Friot

17h > 19h Assemblée Générale

mercredi 6 juillet à 20 h

soirée festive 20 €

Buffet à l'assiette
(une salée et une sucrée)

Animation musicale
et initiation à la danse :
avec le groupe 3615 TouT court « Bal Trad »

<https://youtu.be/rKYBNnSQ46o>



jeudi 7

8h ouverture des portes

9h → 20h

NOCTURNE

9h → 20h

- > Agoras
- > Carrefour innovant
- > Salon des professionnels de l'éducation
- > Marché de producteurs

MATIN

9h ouverture officielle

« C'est Temps Danse ! »

Spectacle par
les enfants

Allocutions officielles

Conférences

APRÈS-MIDI

Agoras

Conférences

Table ronde

vendredi 8

8h ouverture des portes

9h → 18h

9h → 18h

- > Agoras
- > Carrefour innovant
- > Salon des professionnels de l'éducation
- > Marché de producteurs

MATIN

Conférences

Agoras

APRÈS-MIDI

Conférences

Fil rouge

Conclusion

Maryse Chrétien,
Présidente de l'AGEEM

17h Passation d'un congrès à l'autre

de Boulazac à Roanne



Temps

Conférences

Viviane BOUYSSÉ

Inspectrice générale honoraire de l'éducation nationale, membre du Conseil Scientifique de l'AGEEM

L'enseignant, maître du temps pour sa classe ?

Apprendre, c'est se souvenir durablement. Aussi le temps est-il la trame, solide ou fragile, des parcours d'apprentissage. C'est une des responsabilités et une des dimensions de l'expertise des enseignants que d'organiser la dynamique et l'équilibre de différents temps. Comment ? C'est ce que l'on se propose de préciser.

Véronique BOIRON

Maître de conférences en lettres à l'INSPE de Bordeaux, chercheuse au DAESL, Bordeaux 2 et chercheuse associée au LEAPE, Paris 5, spécialiste du langage, membre du Conseil Scientifique de l'AGEEM

Prendre le temps de, prendre son temps avec la littérature de jeunesse pour se saisir du temps du récit, du personnage, du lecteur, de la lecture...

Benoît FALAIZE

Professeur à l'institut d'éducation, au sein de l'INSPE de l'université de Cergy Pontoise

La notion du temps chez les enfants des premiers jours au CP.

Stéphanie MAZZA

Professeure des universités, enseignante-chercheuse en neuro-psychologie et neurosciences cognitives à l'INSPE, Université Lyon 1, directrice adjointe recherche de l'INSPE de Lyon

Dormir pour mieux grandir et apprendre

Les apports théoriques concernant les besoins et les rôles du sommeil : le sommeil au cours du développement, la place de la sieste, les rôles du sommeil, la place de l'école.

Brigitte MÜNCH

Professeur de philosophie, psychologue, psychothérapeute en haptonomie.

Membre du Collège scientifique du Centre International de Recherche et de Développement de l'Haptonomie Frans VELDMAN. Membre du Conseil Scientifique de l'AGEEM

Le temps de la rencontre

Comment il se joue à chaque instant de nos vies, comment il est source de bonheur, comment il est la racine de toute possibilité de bien vivre à l'école, tant pour les adultes que pour les enfants, et la condition de toute pédagogie.

Yves SOULÉ

Maître de conférences en sciences du langage à l'université de Montpellier 2, membre de l'équipe de recherche du LIRDEF, membre du Conseil Scientifique de l'AGEEM

Fil rouge

Valérie TARTAS

Professeure de psychologie du développement à l'université Toulouse-Le Mirail

La construction des notions de temps chez l'enfant

Comment les enfants se repèrent-ils dans le temps et quelles sont les principales étapes développementales dans la construction des différentes facettes du temps ? Quels sont les dispositifs et les outils proposés pour favoriser les repères temporels chez l'enfant ?

Jean-Jacques TYZLER

Psychiatre, psychanalyste au CMPP de la MGEN, membre du Conseil Scientifique de l'AGEEM

et Ilaria PIRONE

Maître de conférences en Sciences de l'éducation - Vice-Présidente Formation et Vie Universitaire - Université Paris VIII - Vincennes - Saint-Denis - Psychologue clinicienne

Les différents registres de temporalité de l'enfant petit en psychopathologie et leur abord thérapeutique.

Avec la participation exceptionnelle de

Mercédès MAYOLLE-LASSALLE

Présidente mondiale de l'OMEP

(Organisation Mondiale pour l'Éducation Préscolaire)

Enseignante de l'Éducation nationale d'Argentine, Licenciée en Sciences de l'éducation, Université de Buenos Aires.

Droits malmenés : l'enfance au temps des inégalités

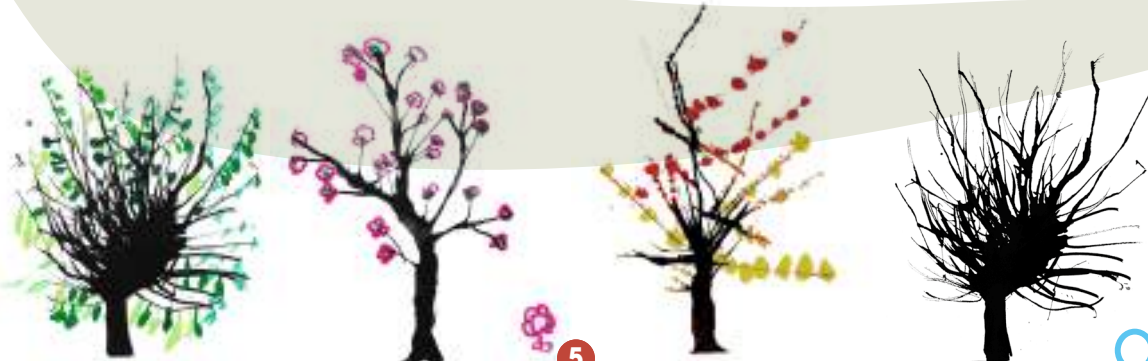

Construire SON parcours

de formation tout au long du congrès

en fonction de ses besoins, de ses envies, de son rythme.

10 conférences, table ronde

Carrefour innovant + de 60 comptes-rendus de pratique

+ 20 agoras et agoras gold

+40 éditeurs, fournisseurs de matériel pédagogique

15 associations partenaires

Ces journées vous permettront de :

- > vous informer et vous nourrir d'apports théoriques dans les différents champs de l'éducation artistique et culturelle.
- > partager et confronter vos pratiques de classe dans un esprit de convivialité, de découvertes et de bienveillance.
- > rencontrer les éditeurs, des fournisseurs de matériel pédagogique qui auront le plaisir de vous présenter leurs outils riches et variés.

Agoras

Elles permettent aux éditeurs, aux fournisseurs de matériel pédagogique et aux associations de présenter leurs dernières productions et d'engager le dialogue avec vous.

NOUVEAU

Agoras Gold

Présentation d'une ressource en salle plénière.
Exemple : *Education aux médias en maternelle*

... et déjà une agora gold en présence de **Mireille Brigaudiot**.

Les horaires et thématiques seront dans le programme définitif.

Carrefour innovant

DES EXPÉRIENCES DE TERRAIN exposées et commentées par les collègues autour des problématiques présentées dans le guide pédagogique du congrès.

Ici



Consignes d'inscription

tarifs

Totalité du congrès

ADHÉRENT 110 €

ORGANISATEUR

équipe locale et personne présentant une exposition pédagogique 70 €

PROFESSEUR STAGIAIRE 40 €

Etudiant INSPE

invitation à demander au secrétariat du Congrès **GRATUIT**

NON ADHÉRENT 260 €

Soirée festive

..... 20 €

Prix à la journée

ADHÉRENT 60 €

NON ADHÉRENT 160 €



s'inscrire **ici**

<https://ageem.assoconnect.com/collect/description/194930-u-congres-ageem-boulazac>

Lorsque vous aurez finalisé votre inscription :

>>> Un message **récapitulatif** sera envoyé **à votre adresse mail**

>>> Votre **dossier** d'inscription arrivera **directement au secrétariat du congrès.**

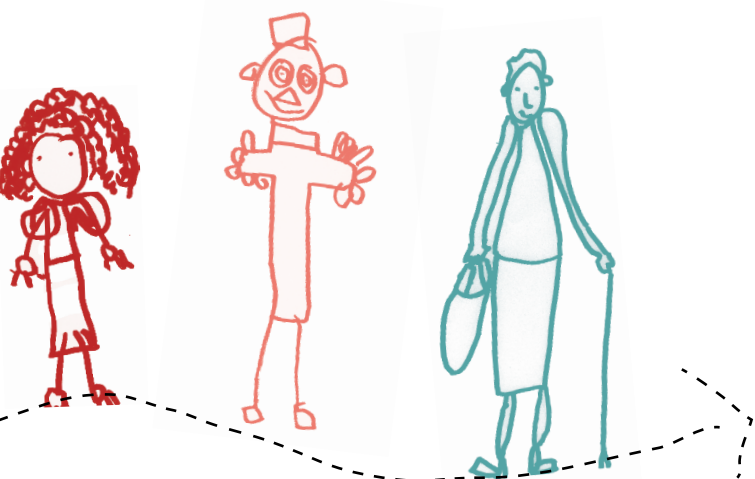

Remboursement

Pour tout remboursement,
prendre contact avec :

Maryse CHRETIEN
7 rue Paul Emile Victor
52800 NOGENT
maryse.chretien@ageem.fr

Le remboursement sera effectué par le ou la trésorière de section après vérification auprès de la trésorière du congrès.

Informations générales

L'ensemble du congrès se déroulera
au Palio de Boulazac
4 rue de Bibbiena
24750 BOULAZAC ISLE MANOIRE



Pour joindre le secrétariat :

boulazaccongresageem@gmail.com

Tél : 06 87 36 59 43

Avant le congrès :

Secrétariat congrès AGEEM 2022

Salle Casamayou

Ancienne école Yves Péron

Rue Yves Péron

24750 BOULAZAC ISLE MANOIRE

Pendant le congrès :

Secrétariat congrès AGEEM 2022

Le Palio

4 rue de Bibbiena

24750 BOULAZAC ISLE MANOIRE

Les permanentes de Boulazac

Nathalie NEVERS-BUGUET,
au secrétariat le mardi et le jeudi

Hélène ZAVATTIN,
au secrétariat le jeudi
et le vendredi

Odette PERDUCAT

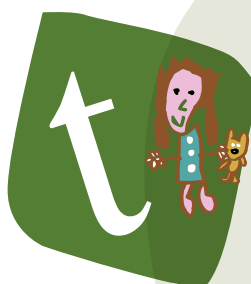

Modalités pratiques

Comment se loger à Boulazac ?

Hébergements collectifs

Les congressistes recevront par mail des propositions négociées par la section en lycées et en résidence.

Autres types d'hébergements

- Hôtels, campings, chambres d'hôtes à Boulazac
- Campings et hôtels dans les environs

Comment se restaurer à Boulazac ?

- Un espace de restauration composé de **Food trucks** au Palio
- Un **point restauration** dans le hall du Palio
- Des **producteurs locaux**
- Des **restaurants** sur la zone commerciale à proximité du Palio

Où stationner ?

Plusieurs parkings GRATUITS
à côté du Palio :

- ZA du Ponteix
- Rue Serguei Vorontzov
- Parking Relais Lesparat (5mn à pied par voie piétonne)

<https://goo.gl/maps/1XqxYWxCeq5A3XFp8>