

2014/2015



Bulletin d'adhésion

à compléter et à retourner accompagné de votre règlement à

SYNDICAT DES ENSEIGNANTS-UNSA-FEN

12, rue Lieutenant Paul Delpech

09 000 FOIX

☎ 05 61 65 45 50

☎ 05 61 02 86 18

E-Mail : 09@se-uns-a.org

Site national : www.se-uns-a.org

Site départemental : <http://sections.se-uns-a.org/09/>

Nom	Adresse personnelle	Tél
Prénom	Portable
Nom de naissance	Fax
Né(e) le/...../.....	Mél
Établissement d'affectation :	
.....	Code postal	<i>Nouvel(le) adhérent(e) 2014/2015</i>
.....	Commune	<i>en Ariège</i>
		<input type="checkbox"/> OUI <input type="checkbox"/> NON

NOMINATION Définitive Provisoire Zone de Remplacement

SITUATION Titulaire Non titulaire Stagiaire Détaché, MAD Retraité
 Temps complet Temps partiel : % Disponibilité Congé parental
 Autre cas (CLM, CLD, CPA, CFA, etc.).....

CATÉGORIE

<input type="checkbox"/> Second degré	<input type="checkbox"/> Premier degré
<input type="radio"/> Agrégé <input type="radio"/> Bi-admissible <input type="radio"/> Certifié <input type="radio"/> PLP <input type="radio"/> CPE <input type="radio"/> PEGC Section <input type="radio"/> Professeur d'EPS <input type="radio"/> Chargé(e) d'Enseignement d'EPS <input type="radio"/> Adjoint(e) d'Enseignement <input type="radio"/> COPsy <input type="radio"/> Directeur de CIO	<input type="radio"/> Instituteur <input type="radio"/> Professeur des Écoles
<input type="checkbox"/> Discipline	<input type="checkbox"/> Etudiant et Stagiaire
	<input type="radio"/> Etudiant (Master 1, Master 2) <input type="radio"/> Emploi d'Avenir Professeur (EAP) <input type="radio"/> Stagiaire à temps complet <input type="radio"/> Stagiaire concours renouvelé 1/2 temps
	<input type="checkbox"/> Non titulaire
	<input type="radio"/> Maître Auxiliaire <input type="radio"/> Contractuel <input type="radio"/> AED, AVS, AESH <input type="radio"/> EVS en contrat aidé (CUI)

ADHESION

Échelon	Mode de paiement
<input type="radio"/> Classe normale <input type="radio"/> Hors classe <input type="radio"/> Classe exceptionnelle	<input type="checkbox"/> Chèque (s) <input type="radio"/> Nombre de chèques : <input type="checkbox"/> Paiement fractionné 2014/2015 <i>(en 10 mensualités du 02/10/2014 au 02/07/2015)</i> <input type="radio"/> Première demande <i>(Joindre un RIB et signer le mandat SEPA au verso)</i> <input type="radio"/> Renouvellement par tacite reconduction <i>(RIB + signer le mandat SEPA au verso <u>si modification bancaire</u>)</i>
Montant de la cotisation :	

J'adhère au SE UNSA, date et signature

Les informations recueillies sont destinées au fichier syndical. Elles seront utilisées pour vous communiquer des informations syndicales susceptibles de vous concerner. Elles peuvent donner lieu à l'exercice du droit d'accès, conformément à la loi n° 78-17 du 6 janvier 1978 relative à l'Informatique, aux fichiers et aux libertés.

J'économise **66%** du montant de mon adhésion grâce au crédit d'impôt.

Le SE UNSA vous fera parvenir un justificatif de versement à joindre à votre déclaration d'impôts.

Exemple : Vous versez aujourd'hui une cotisation de 180 €. Vous bénéficierez d'une réduction du montant de l'impôt de 120 €. Le montant réel de votre cotisation est donc de 60 €.

$$\begin{array}{rcccl} \text{Versement} & & & & \text{Cotisation réelle} \\ \text{de 180 €} & \text{---} & \mathbf{66\%} & \text{=} & \text{de 60 €} \\ & & \text{Crédit d'impôts} & & \end{array}$$

Je choisis mon mode de règlement.

Montant de la cotisation ; cf. grille des cotisations :

Je paye par chèque(s). Si je choisis de faire plusieurs chèques, je précise la date à laquelle je souhaite les voir prélever au dos de chacun des chèques.

J'opte pour le prélèvement automatique, avec reconduction tacite.

je règle mon adhésion en **10 fois, sans frais** : 10 prélèvements du 2 octobre 2013 au 2 juillet 2014.

Dans ce cas, je joins un RIB et je remplis :

- le bulletin d'adhésion en page 1
- la demande de prélèvement en page 2
- l'autorisation de prélèvement en page 2

Si je suis déjà adhérent en prélèvement fractionné, je n'ai besoin de renvoyer le coupon que si modification bancaire depuis l'an dernier (dans ce cas, joindre un nouveau RIB). Le prélèvement s'effectuera automatiquement en 10 fois.

En adhérant au SE UNSA, je bénéficie d'avantages spécifiques.

Chaque adhérent bénéficie d'un suivi personnalisé de ses dossiers et de sa carrière.

Il est informé de façon privilégiée à l'issue des CAP (Promotions, Mouvement, Congés de formation professionnelle...). Les représentants du SE UNSA se tiennent prioritairement à sa disposition pour lui fournir toute information (carrière, fonctionnement de l'institution, copie de textes réglementaires...)



Chaque adhérent reçoit toutes les publications du SE UNSA.

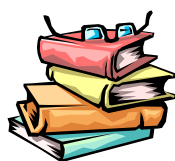

L'Enseignant Ariégeois

Revue d'information départementale (deux n° par mois)

L'Enseignant

Revue d'information nationale (un n° par mois)

Les Dossiers de l'Enseignant

Revue pédagogique (un n° tous les deux mois)

Le Guide Pratique

Revue annuelle concernant la carrière adressée en juin

L'Agenda de l'Enseignant

L'Enseignement Public

Revue de l'UNSA Éducation (un n° par trimestre)

Le Bulletin UNSA Retraités

Revue de l'UNSA pour les retraités (un n° par mois)

Le Courrier du Retraité

Revue de la FGR pour les retraités (un n° tous les 2 mois)

Chaque adhérent peut accéder à nos sites Internet.

Notre site départemental avec un espace réservé aux adhérents : <http://sections.se-uns-a.org/09/>

Notre site académique plus spécifique au 2nd degré : <http://sections.se-uns-a.org/toulouse/>

Nos sites nationaux : www.se-uns-a.org - www.unsa-education.org - www.unsa.org

Pour écrire au SE UNSA : national@se-uns-a.org ou en Ariège : 09@se-uns-a.org

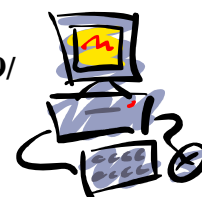

Chaque adhérent bénéficie d'un service de consommateurs.

L'ADEIC, association de défense du consommateur vous apporte, en cas de litige, un soutien efficace pour les petits problèmes de la vie quotidienne (devis non respectés, matériel défectueux, service après-vente non assuré).

Pour tout contact: Lily Chireux Tel: 05.61.65.45.50. Fax: 05.61.02.86.18